

元智大學

元智大學

元智大學  
YUAN ZE UNIVERSITY

113學年度 新生手冊



# 新生須知

01

來臺前的準備

02

來臺必備文件/  
個人物品準備

03

入境後

04

新生入學日程表

05

註冊、繳費、  
選課、住宿

06

獎學金、  
在臺生活開銷

請於2024年8月31日~9月2日期間抵達台灣  
並到軍訓室完成新生報到手續





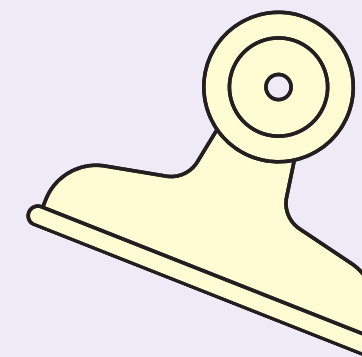

請持錄取通知書/分發通知書，申請居留簽證/入出境證。

Please bring your admission letter or offer letter and apply for a residence visa or entry and exit permit.

港澳新生入臺簽證申辦網址：

**<https://coa.immigration.gov.tw/coa-frontend/student/entry/honk-macao-student>**

The website for applying for visas for new students from Hong Kong and Macau.

馬來西亞同學請參考：

**<https://www.taiwanembassy.org/my/post/354.html>**

The website for applying for visas for new students from Malaysia

印尼同學請參考：

**<https://www.roc-taiwan.org/id/post/5591.html>**

The website for applying for visas for new students from Indonesia

外交部領事事務局：**<https://www.boca.gov.tw/cp-338-187-975ac-1.html>**

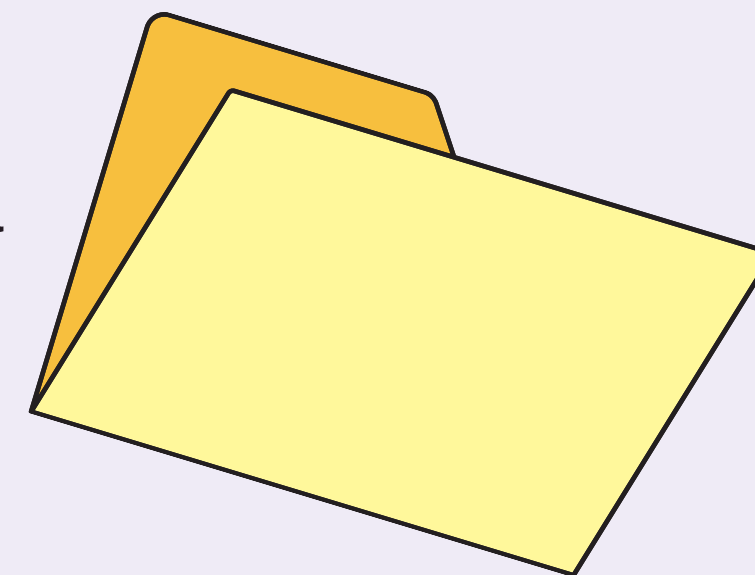

詳細流程資訊，請自行查詢再次確認 For detailed process information, please search and confirm on your own.

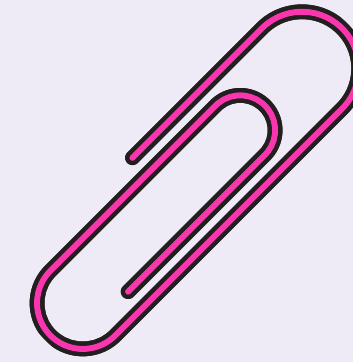
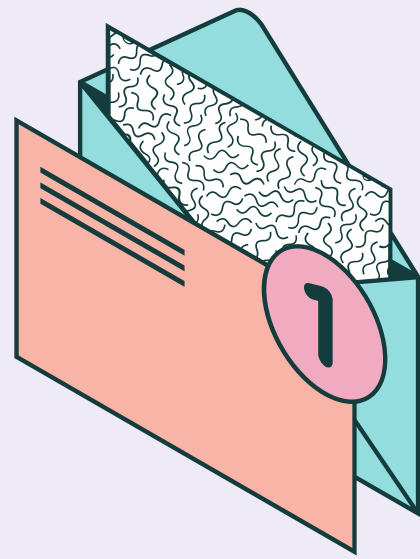

### 港澳地區同學(入出境證) Hong Kong and Macao

- 入臺簽證-應備文件：
- 1. 香港/澳門永久居民身分證
- 2. 護照 Passport
- 3. 白底大頭照
- 4. 回鄉證(大陸地區出生者適用)
- 5. 錄取通知書/分發書
- 6. 線上付款600元新台幣
- \* 申請事由請選擇：留學
- \* 申請證別：**單次入出境證**
- \* 於其他相關證明文件欄位上傳錄取通知書/分發書、核定公文

### 其他地區同學(居留簽證) Other countries

- 居留簽證-應備文件：
- 1. 入出境申請書 Application form
- 2. 六個月內 2 吋彩色白底照片 2 張 ID photo (for passport)  
2 pieces of 2 inches within the last six months.
- 3. 護照 Passport
- 4. 健康檢查合格正本及影本證明：居留或定居健康檢查項目表  
Medical check report
- 5. 錄取通知書/分發書 Admission Letter
- 6. 最高學歷證件 Highest degree certificate
- 7. 財力證明正本及影本 (6 個月經常性財力) Financial proof  
within the last six months.
- 8. 其他視個案要求提供之文件 Other documents

詳細流程資訊，請自行查詢再次確認 For detailed process information, please search and confirm on your own.

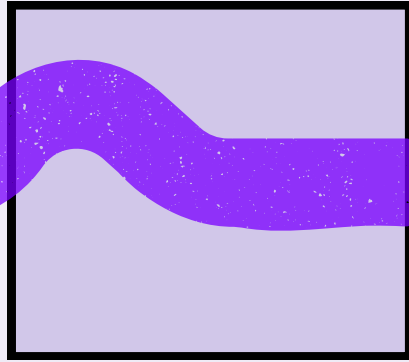

## 香港地區同學 Hong Kong students

- 向原學校申請文件(學歷驗證資料包)。
- 學生自行預約認證：  
<https://www.surveycake.com/s/9gXVx>
- 取件流程：保留收據，2-3個工作天後領取。
- 學歷驗證申辦應備文件：
  1. 文件證明申請表。
  2. 香港永久居民身分證正副本。
  3. 學生證正副本（如有）。
  4. 需驗證之文件。
  5. 每份文件港幣120元，備妥現金。
  6. 代理人(父/母)之身份證正副本。(如適用)
  7. 代理人(父/母)之關係證明正副本。(如適用)



## 其他地區同學 Other countries

- 自行向相關駐外館處或保薦單位辦理  
Please contact the recommendation institution for further assistance.
- 保薦單位
- 113學年度(2024年)馬來西亞地區保薦單位名冊  
Recommendation institution for Malaysia.
- 113學年度(2024年)印尼地區保薦單位名冊  
Recommendation institution for Indonesia.
- 113學年度(2024年)越南地區保薦單位名冊  
Recommendation institution for the Philippines.
- 其他地區保薦單位查詢  
Recommendation institution for other country.

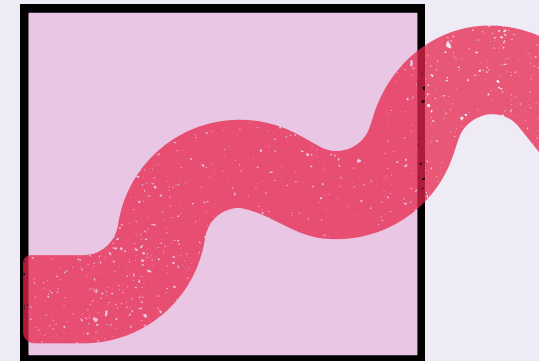

詳細流程資訊，請自行查詢再次確認 For detailed process information, please search and confirm on your own.

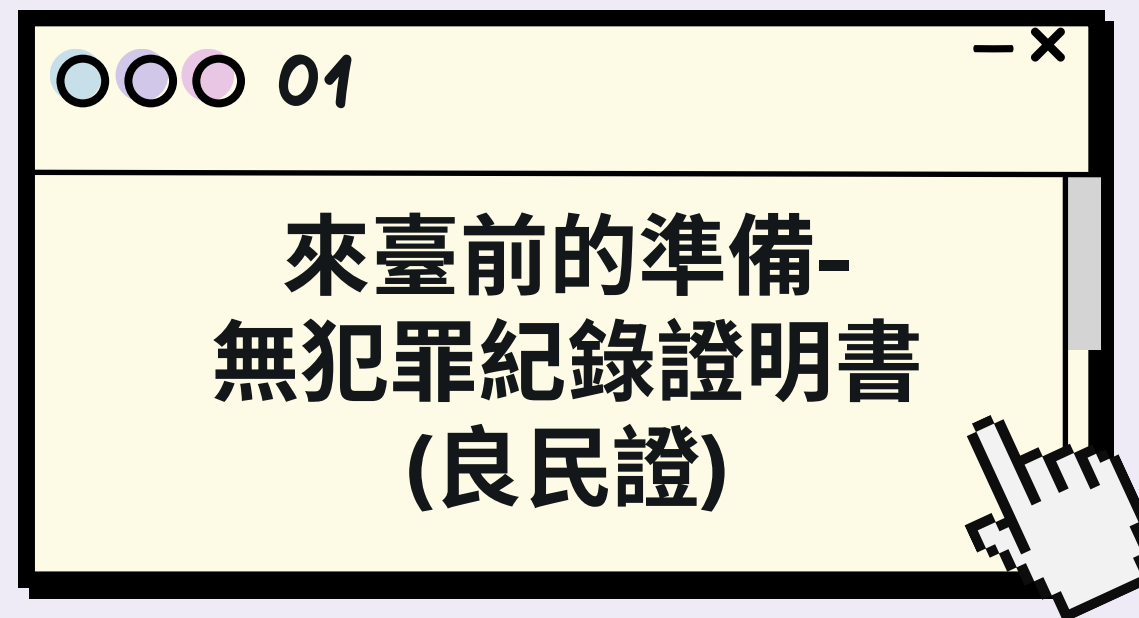
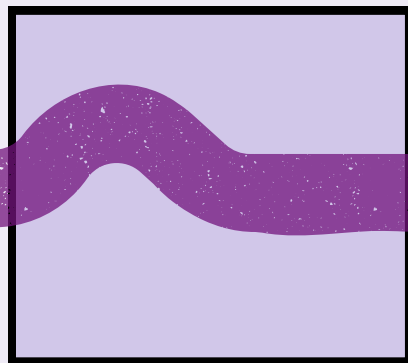

## 香港、澳門地區同學請注意 !!!

**Hong Kong and Macao student only.**

- 2024年9月1日年滿18歲的港澳同學皆需辦理，要預留3個月的有效期，即在臺申辦居留證時一定要在有效期限內。
- 澳門同學申辦參考：  
[https://www.dsi.gov.mo/certificate\\_c.jsp](https://www.dsi.gov.mo/certificate_c.jsp)
- 香港同學申辦參考：  
[https://www2.obs.police.gov.hk/obs/?lang=zh\\_TW](https://www2.obs.police.gov.hk/obs/?lang=zh_TW)
- 第一步申請推薦函：
  1. 地點：台北經濟文化辦事處，  
每個辦公日，上午9-11點無需預約
  2. 良民證推薦函取件流程：辦理時即時領取。
  3. 良民證推薦函申辦應備文件：
    1. 香港永久居民身分證正副本。
    2. 有教文號之錄取通知書/分發書。

## • 第二步申請良民證：

1. 在警務處的系統進行預約。
2. 應備文件：
  1. 申請表
  2. 香港身分證或護照正本
  3. 台北經濟文化辦事處推薦函
3. 保留收據<--(申辦居留時可能會使用)
4. 警務處會在4週內將證明書掛號函件通知台北經濟文化辦事處。
5. 要詢問對方良民證的發出日，不用拿文件。
6. 良民證發出日的3個月內在台灣移民署遞交學生居留申請。
7. 良民證會直接到移民署，不會經學生手。

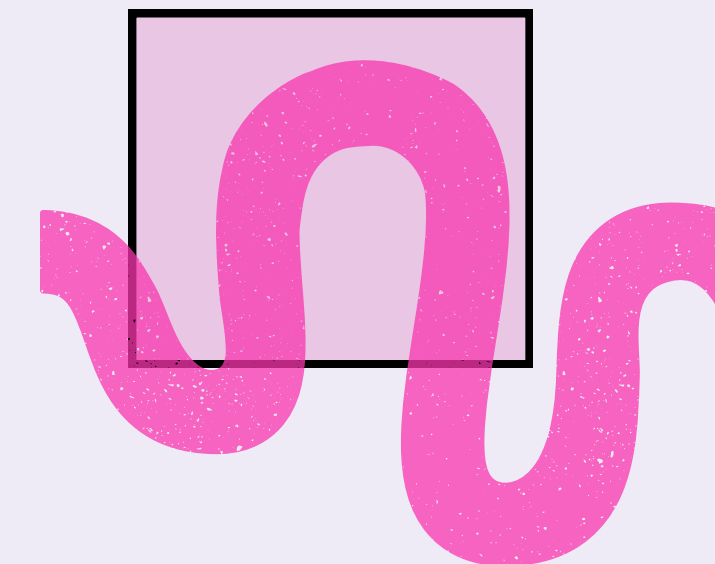

詳細流程資訊，請自行查詢再次確認 For detailed process information, please search and confirm on your own.

000 02

## 來臺必備文件 Required Documents

以下證件請備齊正本及影本 Please prepare both the original and a copy of the documents.

- 護照 Passport
- 入出境證/居留簽證 Visa
- 學歷驗證文件 Academic certificate
- 證件照片(護照用)二吋3張、一吋2張。 ID photo (for passport) 3 pieces of 2 inches, 2 pieces of 1 inch
- 海聯會分發通知書/學校錄取通知書 Admission Letter
- 緊急授權同意書 Emergency Authorization Form
- 住宿同意書 The Consent for Dormitory Accommodation on Campus
- 台幣現金(搭車、體檢費用、僑生醫療保險費用...)
  
- ※港、澳同學另外還須提供 (Hong Kong & Macao Only)
- 港澳永久居民身分證
- 回鄉證(大陸地區出生者)
- 良民證收據 (9/1前年滿18歲者，請確保在臺時是在有效期限內)



## 來臺個人物品準備 Personal Belongings

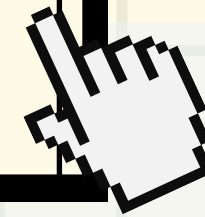

- 衣物類 Clothing (建議冬天和夏天衣物各一半, 剩餘有需要的可在台灣購買)
- 鞋子、襪子、拖鞋 Shoes, socks, slippers(可以在台灣買)
- 個人必須藥品 Personal medicines
- 個人電腦 Lap top
- 各種電器用品及充電器 Electrical appliance charger(手機、相機、電腦、...等)
- 轉腳插頭 Adapter plug (三腳 轉 兩平腳)
- 盥洗用品 Daily necessities (看個人喜好, 也可在台灣買 Can buy in Taiwan)
- 學費、生活費 Tuition, Living expenses

(建議先換好台幣It's advisable to exchange some Taiwanese currency  
(New Taiwan Dollar) before coming to Taiwan.)

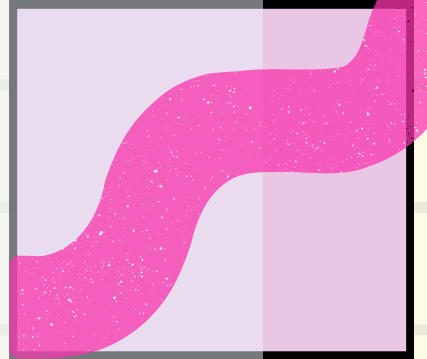



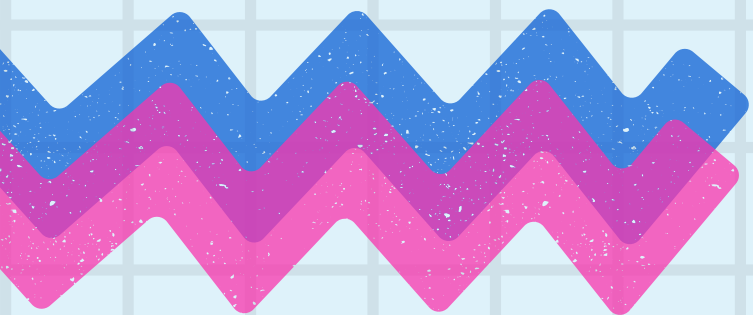

- 告知預計抵臺日期：請先告知教官或全球處機票日期

Please inform your flight details in advance, including the departure date.

- 購買電話卡：在機場購買電話卡，並與學校教官保持聯繫。

Purchase a SIM card at the airport and keep in touch with us.

- 搭車前往元智大學： Take a ride to Yuan Ze University

1. 搭乘計程車(Taxi)：臺灣桃園國際機場於第一航廈入境大廳一樓西側12號門及第二航廈入境大廳一樓西側26號門對面車道，設有排班計程車服務櫃檯。

服務電話：第一航廈計程車服務中心電話：03-3982832、第二航廈計程車服務中心電話：03-3983599

價位：約NT\$400~600。(建議可多人共乘)

車程：車程約 30 分鐘。

2. 搭乘客運、公車(Bus)：

搭乘客運：搭乘客運5089客運至中壢。

票價：NT\$62，於上車投幣。車程：約60分鐘。

轉乘公車：搭乘客運155或156路公車抵達元智大學

票價：NT\$18，於上車投幣。車程：約 30分鐘。



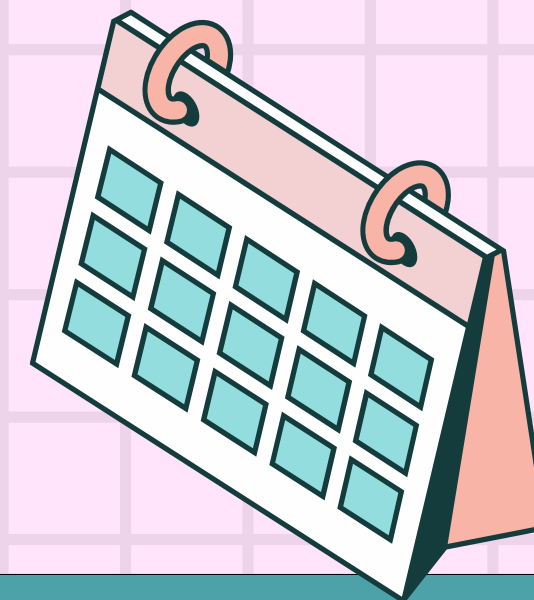
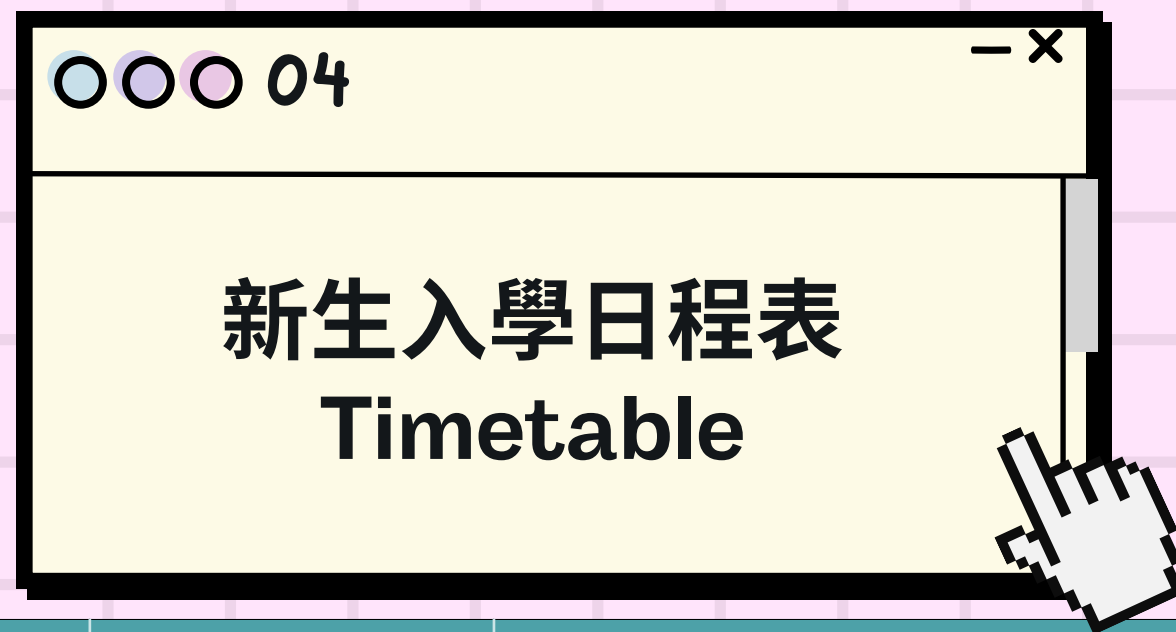

項目	日期	地點	備註
報到入學輔導 Enrollment Guidance	9/3(二)	元智大學	<ul style="list-style-type: none"> <li>▪ 新生請於8月31日~9月2日抵達學校完成報到，並辦理宿舍入住。</li> <li>▪ 9/3(二)當日13:00於樂學廣場(女生宿舍前)集合，僑生新生環境介紹；16:00進行僑生新生入學講習及新生資料填寫。</li> </ul>
健康檢查 Medical Examination	<ul style="list-style-type: none"> <li>▪ 港澳生 9/4 13:00於活動中心一樓集合</li> <li>▪ 僑生 9/5 配合各班參加學校入學體檢</li> </ul>	元智大學	<ul style="list-style-type: none"> <li>▪ 非港澳僑生丙表體檢費用500元</li> <li>▪ 港澳生居留證申請乙表體檢費用1500元</li> </ul>
選課 Course Selection	9/5(四)~9/16(一)	線上Portal	第三階段電腦選課(低於15人以下的課程無法退選)
新生啟航(入學輔導) Freshman Camp	9/5(四)~9/6(五)	元智大學	
註冊繳費 Tuition	開學前完成	線上繳費	
開學 Class Begin	9/9(一)	各課程教室	請依課表上課

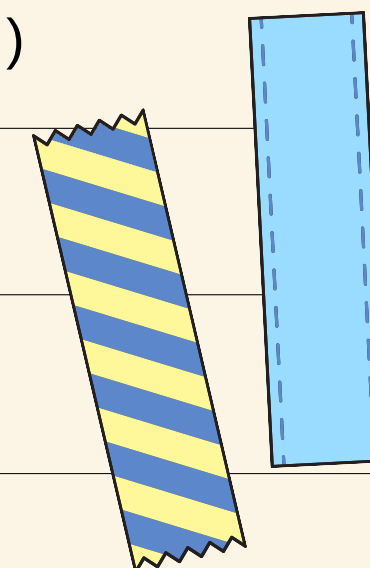





- 查詢學號：將於群組通知同學，取得學號後可登入個人Portal。

- 登入Portal的帳號密碼

帳號：s+學號，例：s981904

密碼：預設為你的生日(yyymmdd)，可於登入後修改。

- 忘記密碼怎麼辦？

請帶著學生證至圖書館諮詢推廣櫃台申請密碼還原。

- Portal及其他資訊使用問題？

請參閱[新生資訊服務說明](#)，或至本校[圖書資訊服務處](#)網頁查詢。

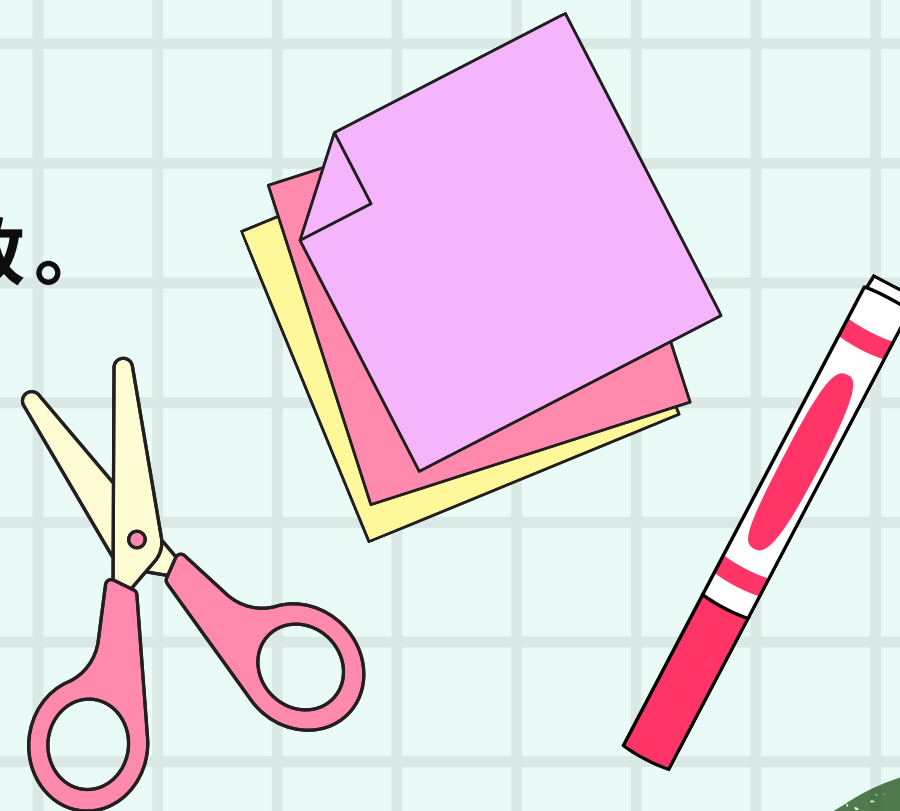



- 如何取得註冊繳費資訊？

請進入元智大學首頁 → 個人Portal (取得學號後可登入) → 免到校註冊查詢

- 何時註冊繳費

開學前一周可利用以下方式繳費，開學後僅能到學校總務處以現金繳費。

1. 國際信用卡 - [元大校務網](#)
2. 遠東銀行櫃檯繳費
3. 郵局劃撥
4. 便利超商繳費
5. e-Bill全國繳費網：<https://ebill.ba.c>
6. 信用卡繳費
7. ATM轉帳







- 如何查詢課表？

大一新生入學時，將進行必修課程之配班。配班作業預計於8月底執行。  
屆時請於個人Portal→學習檔案→課表查詢。

- 配班課程以外的空堂，學生可於第三階段電腦選課期間上網選課。
- **113學年度第三階段選課日期是 2024年9月5日~9月16日。**
- 配班課程若已抵免或已修過不需再修課者，請自行於選課期間內退選，其餘者請勿任意退選。

- 選課資訊

[電腦選課系統使用說明 Course Selection System Manual](#)

[選課注意事項 Courses Selection Notice](#)

[各系所必修科目表 List of Required Courses](#)





- 將於群組調查詢問住宿地點，如欲申請宿舍預定床位，請留意群組訊息，並請下載及詳閱住宿申請切結書內容，完成資料填寫及簽名，於入住時繳交至宿舍櫃檯，提交後恕不接受變更，請審慎考慮。
- 住宿Q&A
- 校外租屋可參考 <https://house.nfu.edu.tw/YZU>



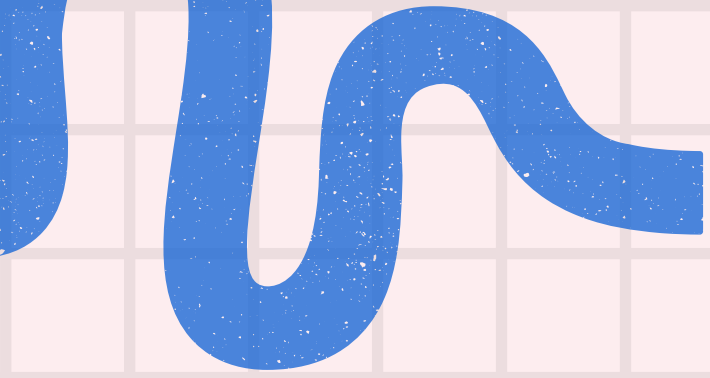

- **元智大學僑生獎學金**  
(單招及個人申請的同學之前已發信通知獲獎項目，聯合分發的同學在開學進行審查後會再告知)
- **新生第一學期獎學金發放的流程為：**
  1. 同學須先繳交全額學費、雜費等（依註冊明細單上的金額繳費）。
  2. 開學後(預計期中左右)，將依據同學獲得的獎學金比例，撥款至同學填寫的銀行帳戶。
- **僑生獎助學金申請 (第二學期開始)**
  1. 依照前學期成績、排名提出申請
  2. 全球處及各系所審核
  3. 公佈獲獎名單





- 僑生獎助學金申請條件：操行成績80分以上且學業平均成績65分(碩75)以上
- 系排名前15% (碩40%) → 獎學金100%
- 系排名前30% (碩60%) → 獎學金50%
- 系排名前50% (碩70%) → 獎學金20%



- 其他獎助學金項目：另有教育部及僑委會提供之獎助學金，相關資訊請洽軍訓室吉祥教官



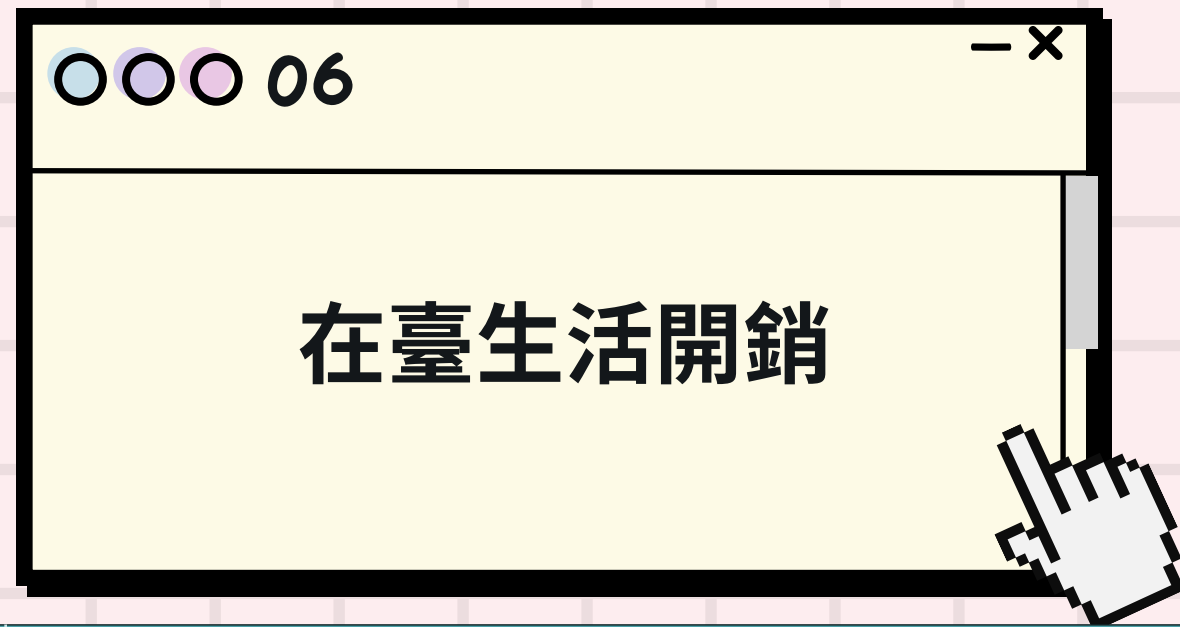

	項目	金額	備註
來臺初期花費	第一學期學費+雜費	約45,000~65,000	
	學校一學期住宿費	大學部:10,580(不含寒、暑假); 研究生:13,800(含寒、暑假)	
	醫院體檢費用	港澳生 1,500; 其他國家僑生 500	
	僑生居留證費用	500/1年	
	港澳生台灣地區居留證費用	2,600/3年	
	醫療保險	600/6月	來臺後6個月內，須參加僑生傷病醫療保險
	全民健康保險	826/月	取得居留證6個月後可辦理健保
	生活必需品	5,000~8,000	日用品、寢具、衛浴用品等
在臺生活花費參考	校外租屋	3,500~6,500/月	雅房、套房
	伙食費	200~300/天	學餐、校園周邊
	交通-公車	18/一段票	
	交通-Youbike共享腳踏車	4小時內，每30分鐘10元	
	電話費	600~1,000/月	





# FOLLOW YZU

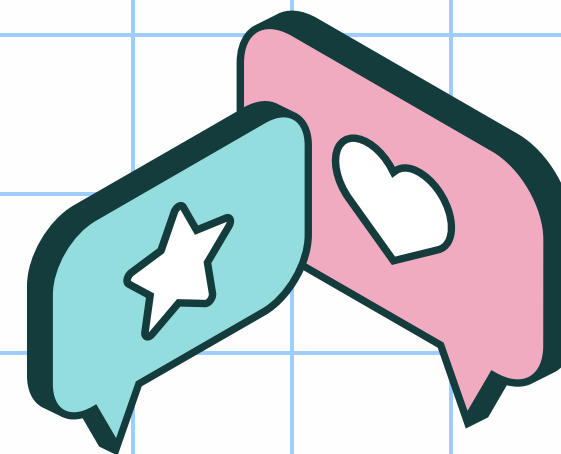

**yzugao\_overseaschinese**



YZUGAO.OVERSEASCHINESE



**2024年元智大學僑生新生群組**



**元智113僑生群**



**全球事務處 張苑玲**  
**dorrie@saturn.yzu.edu.tw**

